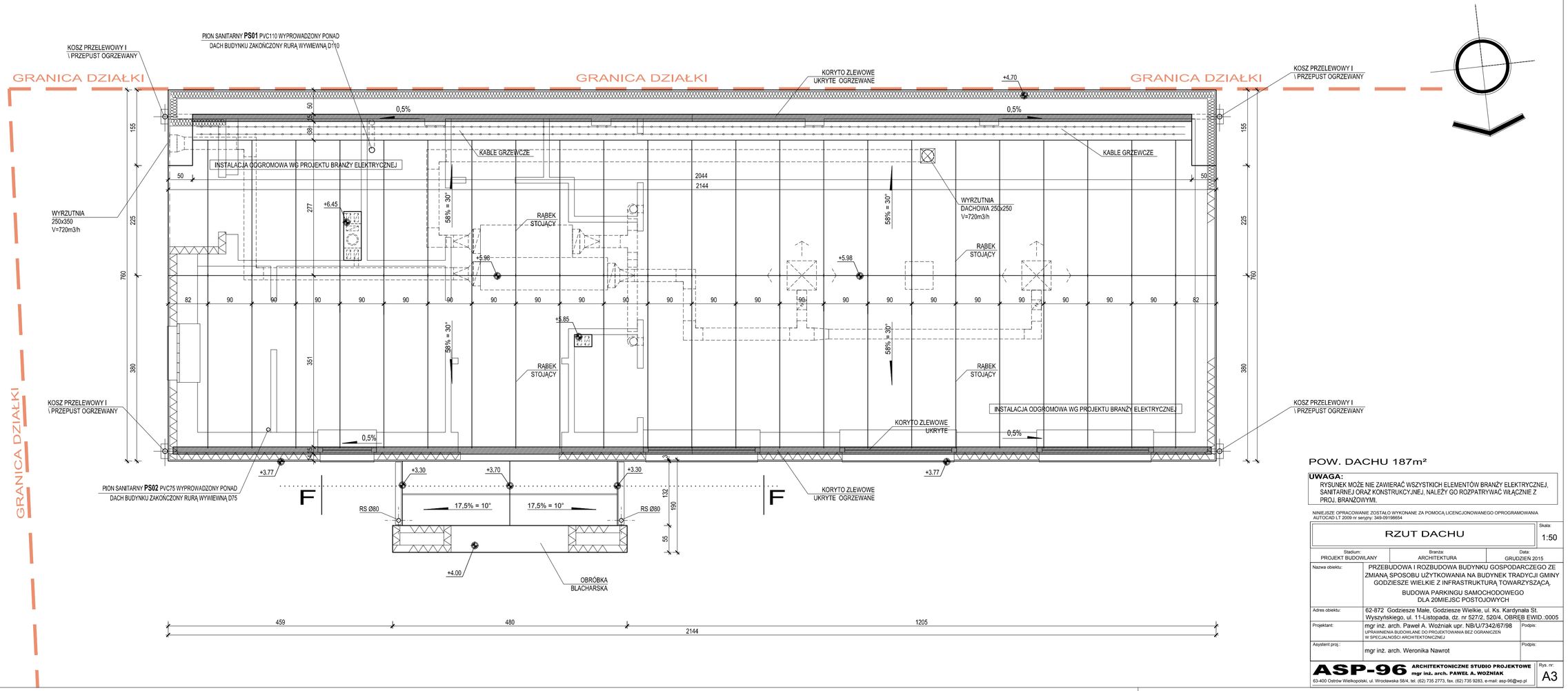

POW. DACHU 187m²

UWAGA:
RYSUNEK MOŻE NIE ZAWIERAĆ WSZYSTKICH ELEMENTÓW BRANŻY ELEKTRYCZNEJ, SANITARNEJ ORAZ KONSTRUKCYJNEJ, NALEŻY GO ROZPATRYWAĆ WŁĄCZNIE Z PROJ. BRANŻOWYMI.

NINIEJSZE OPRACOWANIE ZOSTAŁO WYKONANE ZA POMOCĄ LICENCJONOWANEGO OPROGRAMOWANIA AUTOCAD LT 2009 nr seryjny: 349-09198654

RZUT DACHU		Skala: 1:50
Stadium: PROJEKT BUDOWLANY	Branża: ARCHITEKTURA	Data: GRUDZIEŃ 2015
Nazwa obiektu:	PRZEBUDOWA I ROZBUDOWA BUDYNKU GOSPODARCZEGO ZE ZMIANĄ SPOSOBU UŻYTKOWANIA NA BUDYNEK TRADYCJI GMINY GODZIESZE WIELKIE Z INFRASTRUKTURĄ TOWARZYSZĄCĄ: BUDOWA PARKINGU SAMOCHODOWEGO DLA 20MIEJSC POSTOJOWYCH	
Adres obiektu:	62-872 Godziesze Małe, Godziesze Wielkie, ul. Ks. Kardynała St. Wyszyńskiego, ul. 11-Listopada, dz. nr 527/2, 520/4, OBRĘB EWID.:0005	
Projektant:	mgr inż. arch. Paweł A. Woźniak upr. NB/U/7342/67/98 UPRAWNIENIA BUDOWLANE DO PROJEKTOWANIA BEZ OGRANICZEŃ W SPECJALNOŚCI ARCHITEKTONICZNEJ	Podpis:
Asystent proj.:	mgr inż. arch. Weronika Nawrot	Podpis:

ASP-96 ARCHITEKTONICZNE STUDIO PROJEKTOWE
mgr inż. arch. PAWEŁ A. WOŹNIAK
63-400 Ostrów Wielkopolski, ul. Wrocławska 58/4, tel. (62) 735 2773, fax. (62) 735 9283, e-mail: asp-96@wp.pl

Rys. nr: A3