

DŹWIGAR DACHOWY D-1 szt.26

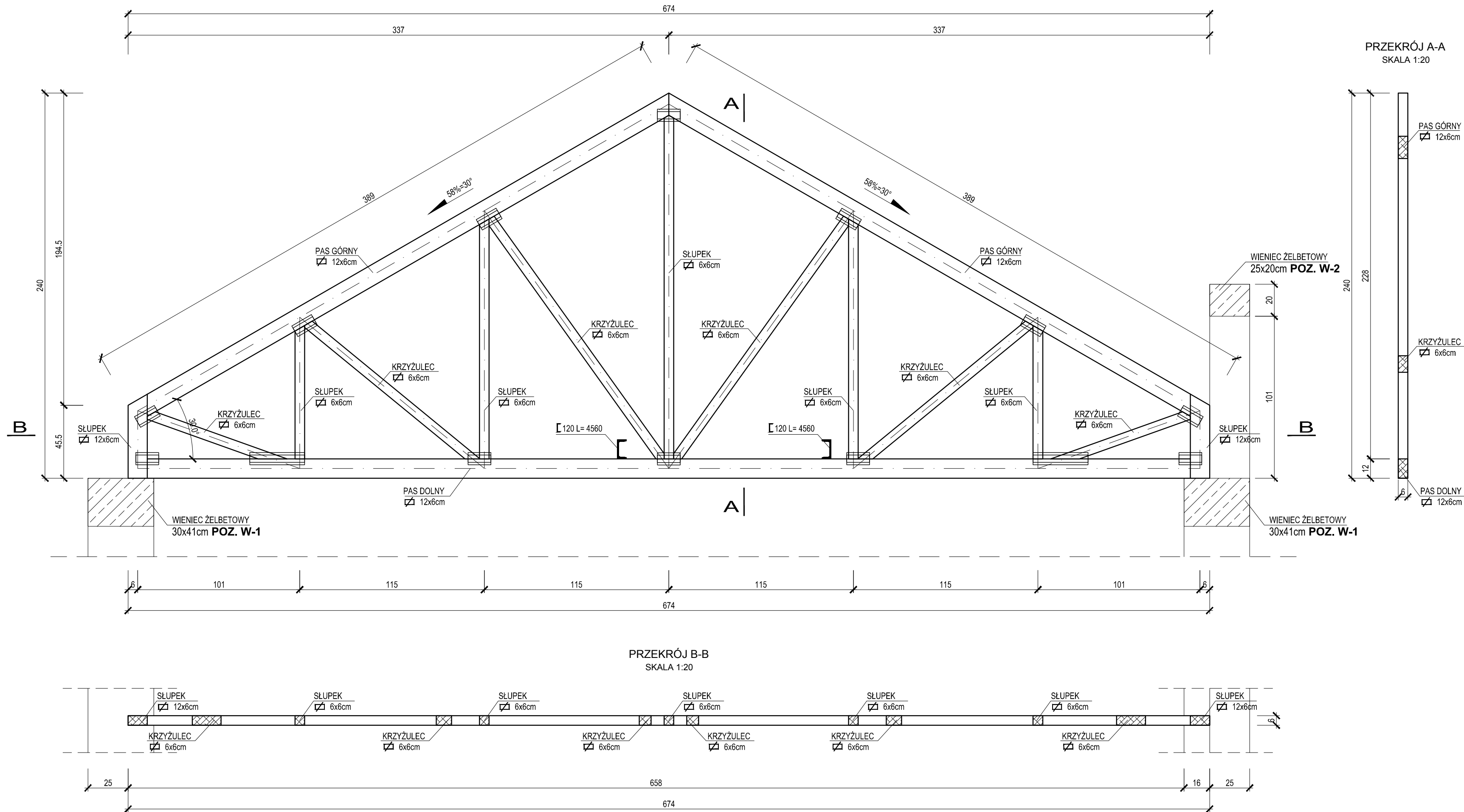

ZESTAWIENIE ELEMENTÓW DREWNIANYCH - G3 SZT.11

| Lp. | Nazwa elementu | Przekrój | Dł. elem. | Ilość | Dł. całkowita | Objętość | |
|-----|----------------|----------|-----------------------------|-------|---------------|----------|------|
| 1. | PAS GÓRNY | 6x12 | 4.12 | 2 | 8.24 | 0.06 | |
| 2. | PAS DOLNY | 6x12 | 6.92 | 1 | 6.92 | 0.05 | |
| 3. | KRZYŻULEC | 6x6 | 1.37 | 2 | 2.74 | 0.01 | |
| | | | | 1.78 | 2 | 3.56 | 0.01 |
| | | | | 2.27 | 2 | 4.54 | 0.02 |
| 4. | SŁUPEK | 6x12 | 0.65 | 2 | 1.30 | 0.01 | |
| | | 6x6 | 1.24 | 2 | 2.48 | 0.008 | |
| | | | 1.90 | 2 | 3.80 | 0.01 | |
| | | | 2.57 | 1 | 2.57 | 0.009 | |
| | | | RAZEM (objętość dla 1szt.) | | 0.18 | | |
| | | | RAZEM (objętość dla 26szt.) | | 3.41 | | |

**DREWNO SOSNOWE KLASY K 27
ZŁĄCZA NA PŁYTKI KOLCZASTE**

NINIEJSZE OPRACOWANIE ZOSTAŁO WYKONANE ZA POMOCĄ LICENCJONOWANEGO OPROGRAMOWANIA AUTOCAD LT 2009 nr seryjny: 349-0919854

| | | |
|-----------------------------|--|---------------------|
| DŹWIGAR DACHOWY D-1 | | Skala: 1:20 |
| Stadium: PROJEKT WYKONAWCZY | Branda: KONSTRUKCJA | Data: GRUDZIEŃ 2015 |
| Nazwa obiektu: | PRZEBUDOWA I ROZBUDOWA BUDYNKU GOSPODARCZEGO ZE ZMIANĄ SPOSOBU UŻYTKOWANIA NA BUDYNEK TRADYCJI GMINY GODZIESZE WIELKIE Z INFRASTRUKTURA TOWARZYSZĄCĄ. BUDOWA PARKINGU SAMOCHODOWEGO NA 20 MIEJSC POSTOJOWYCH | |
| Adres obiektu: | 62-872 Godziesze Małe, Godziesze Wielkie ul. 11 listopada, ul. ks. kardynała Stefana Wyszyńskiego dz. nr 520/4, 527/2, obręb ewidencyjny 0005 | |
| Projektant: | mgr inż. Jerzy Woźniak upr. nr BN-10.9/32/82 UPRAWNIENIA BUDOWLANE BEZ OGRANICZEŃ DO PROJEKTOWANIA I KIEROWANIA ROBOTAMI BUDOWLANYMI W SPECJALNOŚCI KONSTRUKCYJNO-BUDOWLANEJ | Podpis: |