

**Poz. S1 - 6szt.**  
**30x24cm**

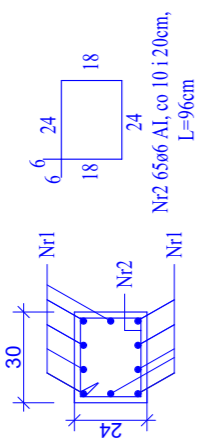

Nr2 6506 A1, co 10 i 20cm,  
L=96cm

**Poz. S2 - 10szt.**  
**24x24cm**

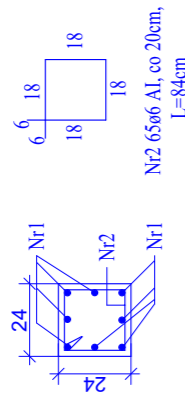

Nr2 6506 A1, co 20cm,  
L=84cm

**Poz. S3 - 11szt.**  
**24x24cm**

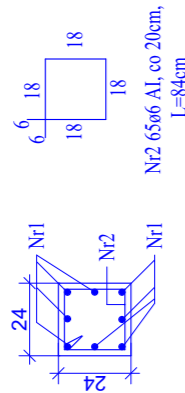

Nr2 6506 A1, co 20cm,  
L=84cm

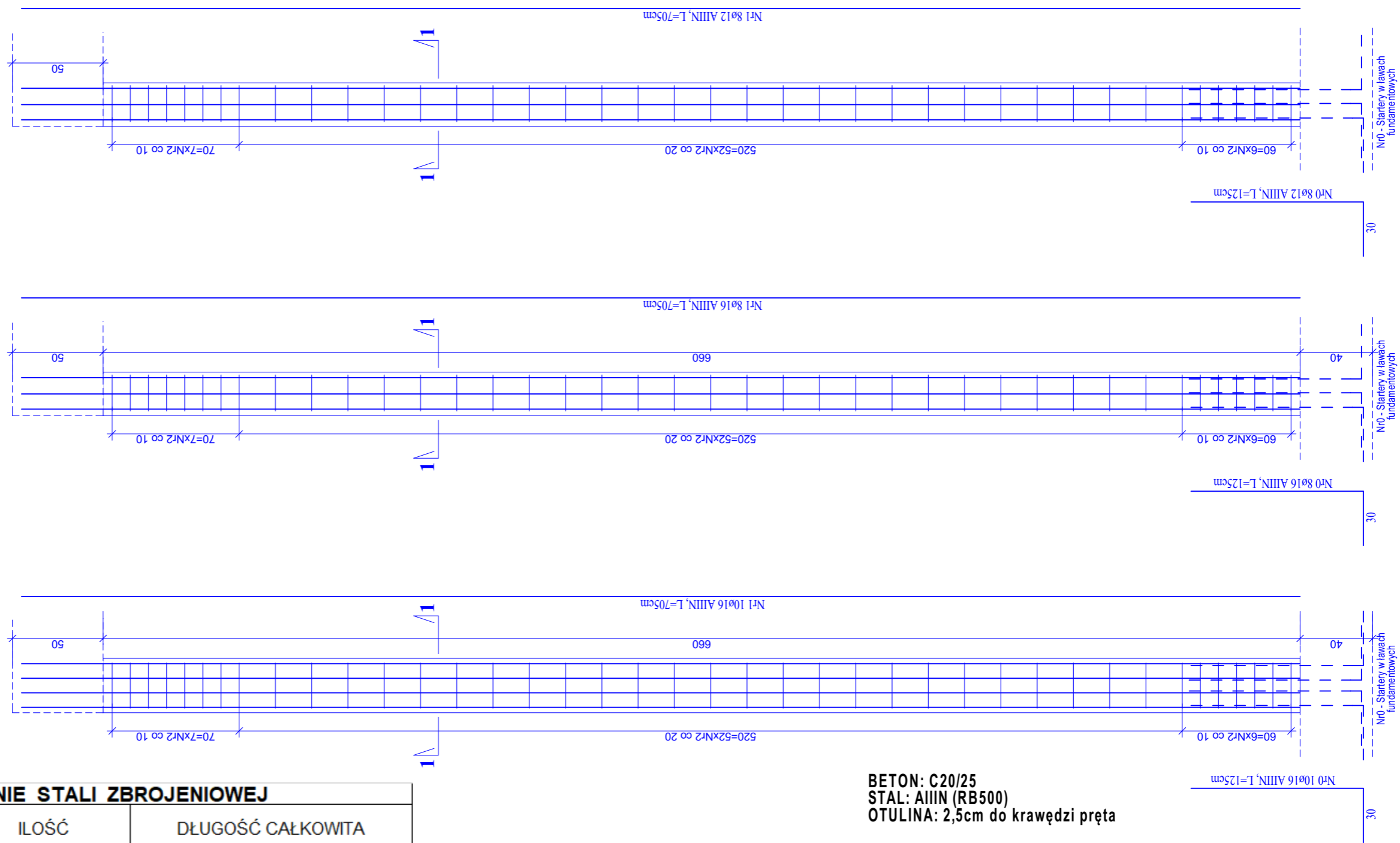

**BETON: C20/25**  
**STAL: AIII (RB500)**  
**OTULINA: 2,5cm do krawędzi pręta**

**ZESTAWIENIE STALI ZBROJENIOWEJ**

POZ.	NR	#	DŁ (cm)	ILOŚĆ			DŁUGOŚĆ CAŁKOWITA		
				W ELE.	EL E.	SUMA (szt)	STAL AIII #6	STAL AIII #12	STAL AIII #16
Stup S1	0	16	125	10	6	60			75,00
	1	16	705	10	6	60			423,00
	2	6	96	65	6	390	374,40		
Stup S2	0	16	125	8	10	80			100,00
	1	16	705	8	10	80			564,00
	2	6	84	65	10	650	546,00		
Stup S3	0	12	125	8	11	88		110,00	
	1	12	705	8	11	88		620,40	
	2	6	84	65	11	715	600,60		
DŁUGOŚĆ CAŁKOWITA						m	1521,00	730,40	1162,00
CIĘŻAR JEDNOSTKOWY						kg/m	0,222	0,888	1,580
CIĘŻAR WG. ŚREDNIC						kg	337,66	648,60	1835,96
<b>CIĘŻAR OGÓLEM</b>						kg	<b>2822,22</b>		

**Termoprojekt**  
Audyty energetyczne  
Projekty budynków energooszczędnych  
Projekty termomodernizacji  
<http://www.termoprojekt.eu>

**POZ. S1, S2, S3**

Investor	Gmina Godziesze Wielkie 62-862 Godziesze Małe ul. 11 Listopada 10
Obiekt	ROZBUDOWA ZESPOŁU SZKOLNO-PRZEDSZKOLNEGO W STOBNIE SIÓDMYM O BUDYNEK SALI GIMNASTYCZNEJ Z ŁĄCZNIKIEM
Adres obiektu	Stobno Siódme 26, gm. Godziesze, ul. , dz. nr 238/1, 239, obręb 0016
Konstrukcja:	inż. Anna Grzęda
Nr uprawnień:	UAN.7342-2/94 spec. konstr.bud.
Konstr. sprawdził:	mgr inż. Andrzej Szajdziński
Nr uprawnień:	7161/90/P/2002 spec. konstr.budowl.
Konstrukcja:	mgr inż. Andrzej Cempel
Nr uprawnień:	BN-10.9/24/83 spec. konstr.budowl.
Skala 1:25	Data opracowania 21.12.2018r.

Nr rys. **K.11** Str. 93